



GOBIERNO DE ESPAÑA

VICEPRESIDENCIA PRIMERA DEL GOBIERNO

MINISTERIO DE HACIENDA

SECRETARÍA DE ESTADO DE HACIENDA

DIRECCIÓN GENERAL DEL Catastro

CERTIFICACIÓN CATASTRAL DESCRIPTIVA Y GRÁFICA

Referencia catastral: 0498017CH3209N0000SQ

DATOS DESCRIPTIVOS DEL INMUEBLE

Localización: CL PORT, DETH-PE-1- AG.BAQUE Suelo 25598 NAUT ARAN [LLEIDA]

Clase: Urbano

Uso principal: Suelo sin edif.

Valor catastral: [2024]: 24.764,70 €

Valor catastral suelo: 24.764,70 €

Valor catastral construcción: 0,00 €

Titularidad:

Apellidos Nombre / Razón social	NIF/NIE	Derecho	Domicilio
AJUNTAMENT DE NAUT ARAN	P2523300H	100,00% de propiedad	CL BALMES 2 SALARDU 25598 NAUT ARAN [LLEIDA]

PARCELA CATASTRAL

Superficie gráfica: 410 m2

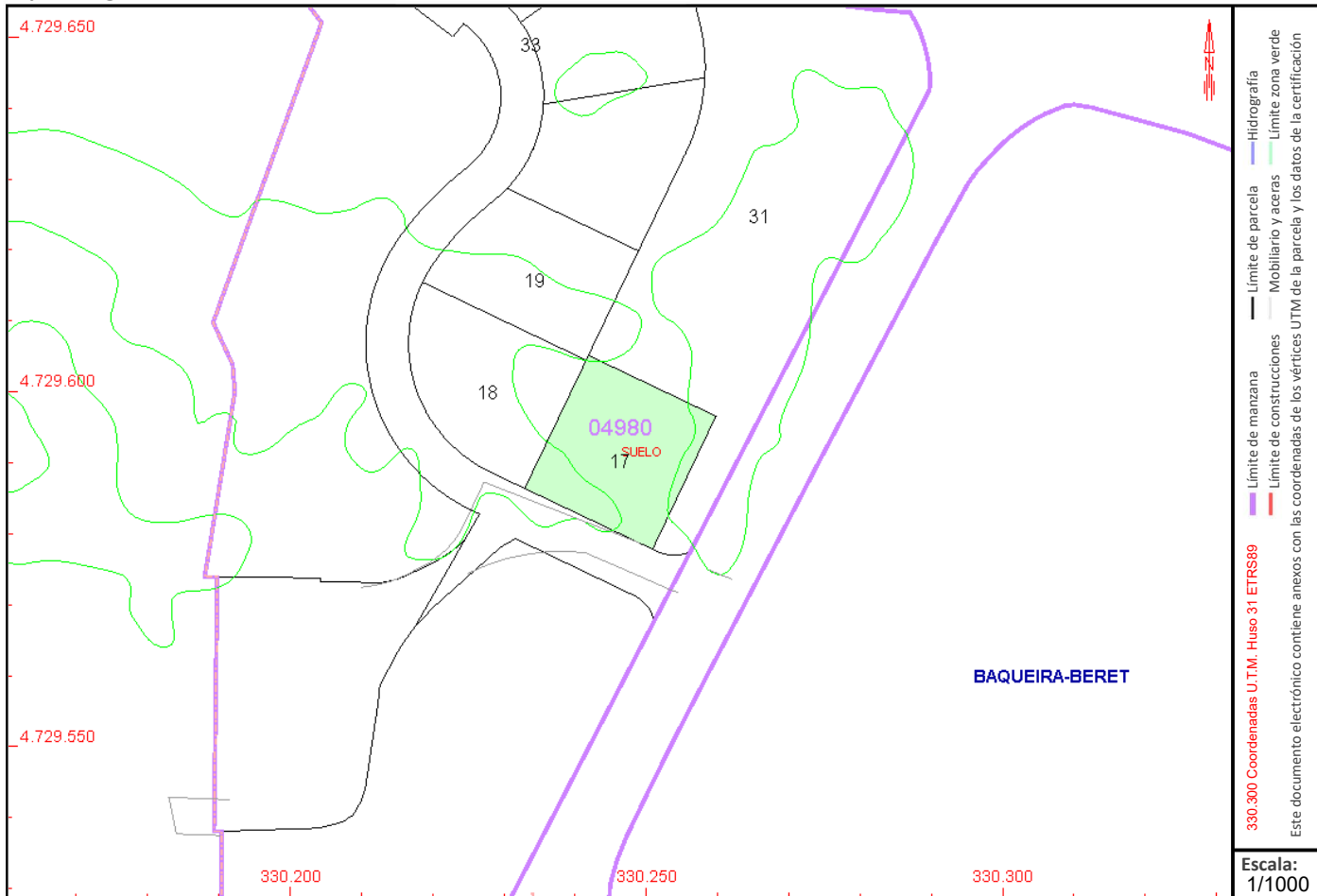

Este certificado refleja los datos incorporados a la Base de Datos del Catastro. Solo podrá utilizarse para el ejercicio de las competencias del solicitante.

Solicitante: AYUNTAMIENTO DE NAUT ARAN
Finalidad: CONSULTA URBANÍSTICA MUNICIPAL
Fecha de emisión: 31/05/2024

Documento firmado con CSV y sello de la Dirección General del Catastro
CSV: RYC3VTJRNZV9VA (verificable en <https://www.sedecatastro.gob.es>) | Fecha de firma: 31/05/2024



CERTIFICACIÓN CATASTRAL DESCRIPTIVA Y GRÁFICA

Referencia catastral: 0498017CH3209N0000SQ

RELACIÓN DE PARCELAS COLINDANTES



Referencia catastral: 0498033CH3209N0000PQ

Localización: CL PORT, DETH-PE-1- AG.BAQUE NAUT ARAN [LLEIDA]

Titularidad principal

Apellidos Nombre / Razón social	NIF	Domicilio
AJUNTAMENT DE NAUT ARAN	P2523300H	CL BALMES 2 SALARDU 25598 NAUT ARAN [LLEIDA]

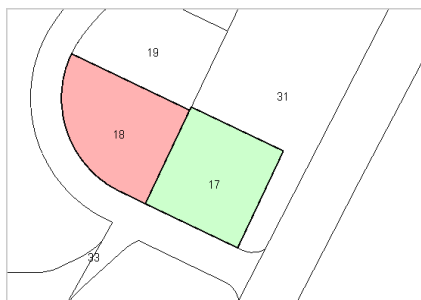

Referencia catastral: 0498018CH3209N0000ZQ

Localización: CL PORT, DETH-PE-1- AG.BAQUE NAUT ARAN [LLEIDA]

Titularidad principal

Apellidos Nombre / Razón social	NIF	Domicilio
CERQUEDA PASCUET JOSEP	X7678857P	AV BARCELONETA 8 L'AMPOLLA 43895 L'AMPOLLA [TARRAGONA]



Referencia catastral: 0498019CH3209N0000UQ

Localización: CL PORT, DETH-PE-1- AG.BAQUE NAUT ARAN [LLEIDA]

Titularidad principal

Apellidos Nombre / Razón social	NIF	Domicilio
BAQUEIRA BERET SA	A25005620	CL AFORES-SALARDU 25598 NAUT ARAN [LLEIDA]



Referencia catastral: 0498031CH3209N0000GQ

Localización: CL PORT, DETH-PE-1- AG.BAQUE NAUT ARAN [LLEIDA]

Titularidad principal

Apellidos Nombre / Razón social	NIF	Domicilio
AJUNTAMENT DE NAUT ARAN	P2523300H	CL BALMES 2 SALARDU 25598 NAUT ARAN [LLEIDA]

